APARTAMENTY "SOWIA"

MARKI, UL. SOWIA **lokal nr 10, piętro 2**

ul. Powstańców 33 lok. U14,
05-091, Ząbki
www.biurosprzedazy.com.pl
biuro@biurosprzedazy.com.pl
tel. 604 771 746

BIURO SPRZEDAŻY
KREDYTY HIPOTECZNE. MIESZKANIA

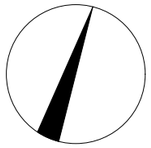

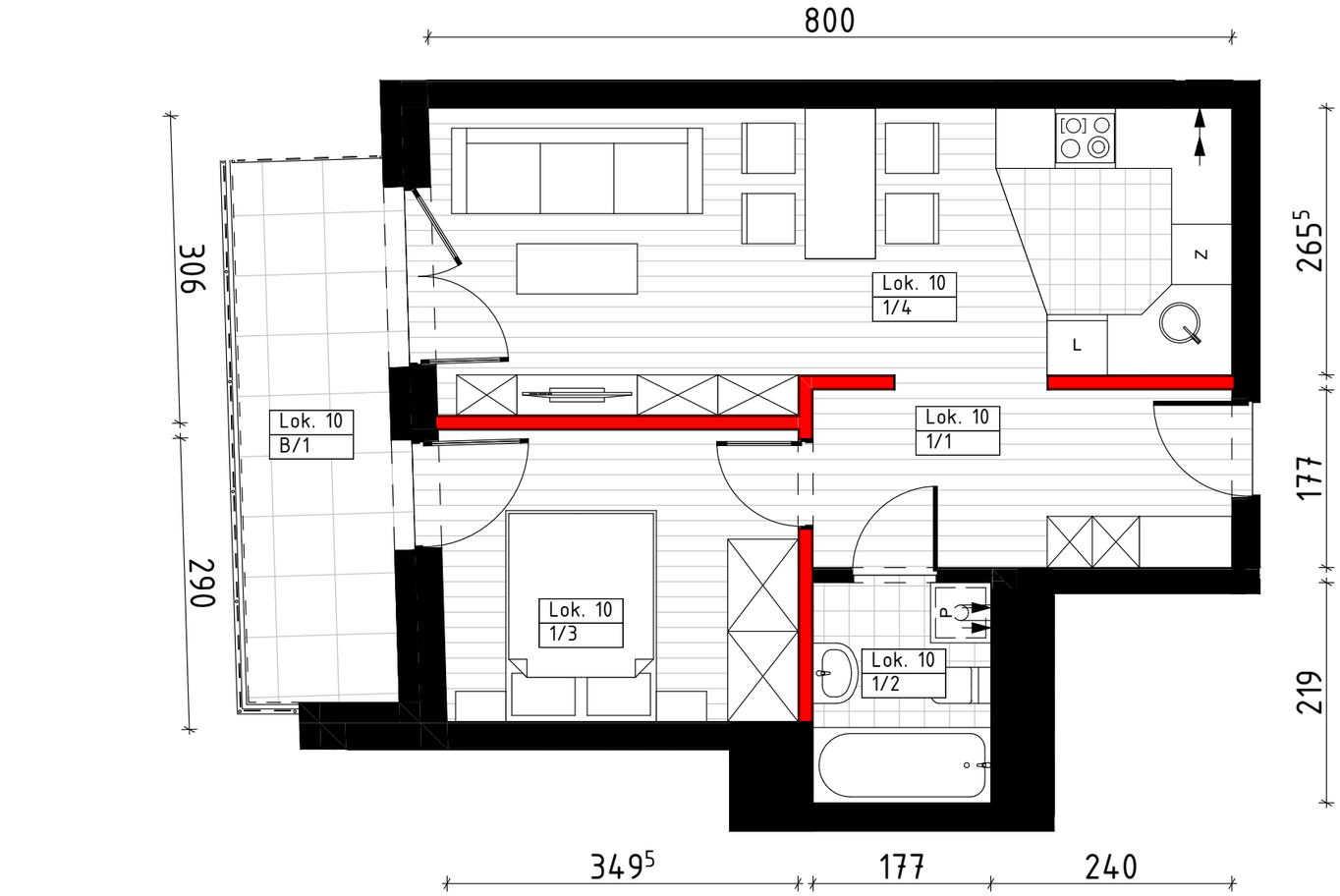

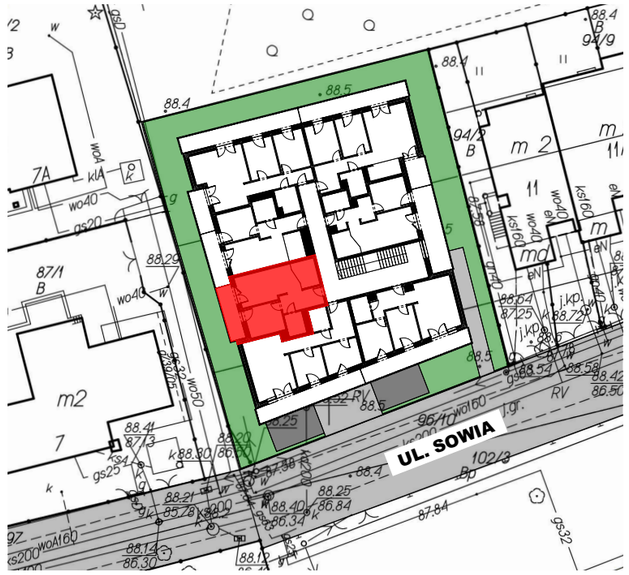

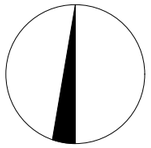

APARTAMENTY "SOWIA"

MARKI, UL. SOWIA,
DZIAŁKA NR EW. 96/3, 95/1, 94/1,
OBRĘB EW. 4-07

Uwaga:
Urządzenia sanitarne i kuchenne, meble, drzwi wewnątrzlokalowe oraz materiały wykończeniowe podłóg nie stanowią wyposażenia lokali mieszkalnych. Rozmieszczenie wyposażenia przedstawiono jako przykładowe. Powierzchnie wyliczono zgodnie z normą PN-ISO 9836. Podane powierzchnie mogą ulec niewielkim zmianom, rzeczywiste zostaną określone w dokumentacji powykonawczej na podstawie pomiarów dokonanych zgodnie z obowiązującymi przepisami. Powierzchnia użytkowa mieszkania nie uwzględnia powierzchni zajmowanych przez ściany działowe.

ściany z możliwością modyfikacji

ściany bez możliwości modyfikacji

LOKAL NR 10		
PIĘTRO 2		
ZESTAWIENIE POMIESZCZEŃ		
NR POM.	NAZWA	POW.
1/1	PRZEDPOKÓJ	7,37m²
1/2	ŁAZIENKA	3,88m²
1/3	SYPIALNIA	10,26m²
1/4	POKÓJ DZIENNY/JADALNIA/ANEKS KUCHENNY	22,81m²
POWIERZCHNIA UŻYTKOWA MIESZKANIA		44,32m²
POW. NETTO (BEZ ŚCIAN DZIAŁOWYCH)		46,04m²
B/1	BALKON	8,12m²